

Software Gestionale Internet Point - NewXp

Software per la gestione completa dei PC del vostro
Internet Point

Adeguamento legge Antiterrorismo 155/05

Il-Software
Tel./Fax. 095 7164280 – **Cell.** 329 2741068
Email: info@il-software.it – **Web:** www.il-software.it

Internet Point “NewXP” è la soluzione ideale per la completa gestione di un Internet Point.

Il più economico software per Internet Point presente nel mercato italiano. Il prezzo non dipende dal numero di client presenti nel tuo Internet Point, ma un unico prezzo per installare il software in tutti i tuoi PC.

Caratteristiche:

- 1) **Gestione anagrafica clienti**, dati del documento e scansione dello stesso (conforme alla legge antiterrorismo – leggi la normativa in fondo alla brochure).
- 2) **Assegnazione nickname e password** ad ogni utenti per impedire accessi non autorizzati ad internet o alle funzionalità del PC.
- 3) Tutte le **informazioni di collegamento di tutti i pc** sono visualizzate in tempo reale nel Server:
 - Pc collegati e relativo utente connesso;
 - Ora di collegamento o disconnessione;
 - Calcolo automatico della tariffa da pagare;
- 4) **Stampa lista connessioni effettuate** per i controlli delle autorità preposte.

Immagini del programma SERVER

La schermata iniziale del SERVER si compone di 4 tasti fondamentali

- 1) Gestione anagrafica clienti con assegnazione delle password e nickname per accedere ad internet;
- 2) Elenco PC attivi, consente la visualizzazione di tutti i PC collegati e l'utente connesso;
- 3) Gestione password del server;
- 4) Storico delle connessioni con possibilità di stampa. Funzione necessaria per in caso di controlli per l'adeguamento alla legge antiterrorismo.

1) ANAGRAFICA CLIENTI

- 1) Elenco dei dati anagrafici;
- 2) Possibilità di collegare le scansioni del documento di riconoscimento, fronte e retro;
- 3) Assegnazione password e nickname, univoci per ogni utente;

- N° TESSERA: 1001
- Data Tessera: 31/05/2006
- Cognome: Massiminoq
- Nome: Andrea
- Utente: pippo
- Password: prova

The form is divided into three tabs: 'Anagrafica', 'Scansione Fronte', and 'Scansione Retro'. The 'Anagrafica' tab is active and contains the following sections:

- Dati di nascita:**
 - Nato a: Catania
 - Il: 28/05/1978
 - N°Documento: CT093542423423423
 - M/F: M
- Abitazione:**
 - Indirizzo: Via prova
 - Prov.: CT
 - Località: ADRANO
 - Cap.: 95031
- Telefoni:**
 - Tel.Abitazione: 095 71345643534
 - Tel.Ufficio: 095 71345643534
 - Cel.1: 329 232323232
 - Cell.2:
 - FAX:
 - E-Mail:
 - Sito:
- Note:**

Buttons at the bottom: Ricerca, Annulla, Elimina, Modifica, Salva, Esci.

Dental-Esso

Practice Management Software for the Forward-Thinking.

The document also features a portrait of a woman. Buttons at the bottom: Ricerca, Nuovo, Elimina, Modifica, Salva, Esci.

2) ELENCO PC ATTIVI

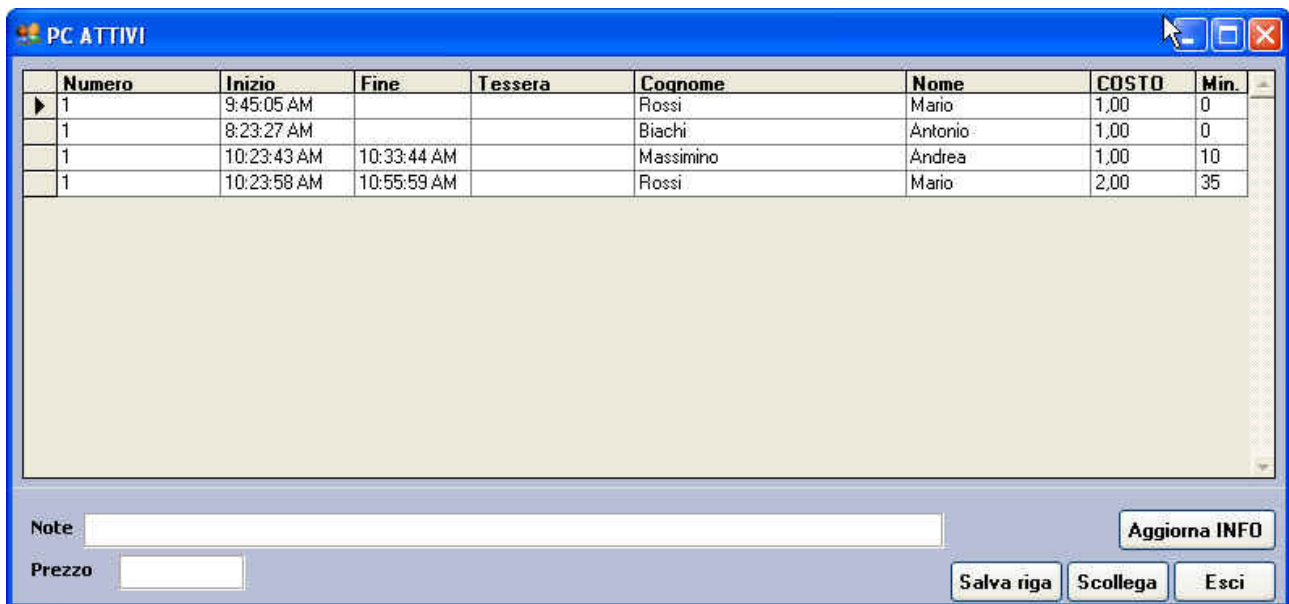

Numero	Inizio	Fine	Tessera	Cognome	Nome	COSTO	Min.
1	9:45:05 AM			Rossi	Mario	1,00	0
1	8:23:27 AM			Biachi	Antonio	1,00	0
1	10:23:43 AM	10:33:44 AM		Massimino	Andrea	1,00	10
1	10:23:58 AM	10:55:59 AM		Rossi	Mario	2,00	35

Questa schermata consente la visualizzazione di tutti i pc attivi, il numero del PC, l'utente connesso, l'ora di connessione, l'eventuale ora di disconnessione, il costo ed i minuti di connessione.

STORICO CONNESSIONI

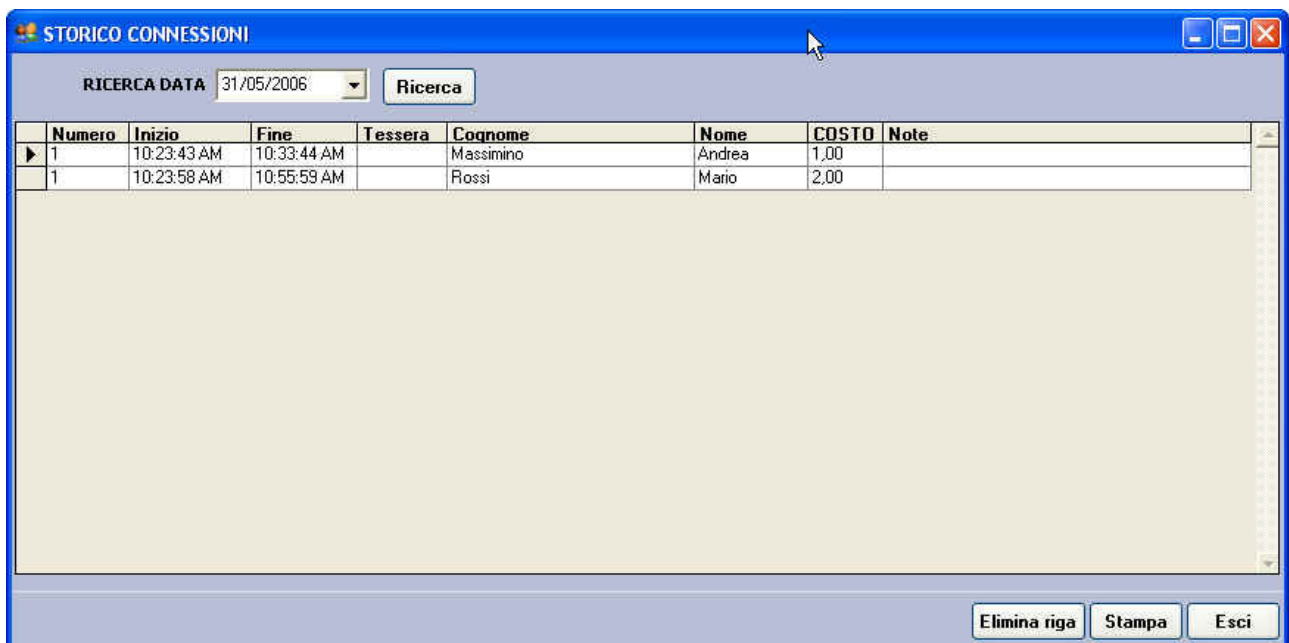

Numero	Inizio	Fine	Tessera	Cognome	Nome	COSTO	Note
1	10:23:43 AM	10:33:44 AM		Massimino	Andrea	1,00	
1	10:23:58 AM	10:55:59 AM		Rossi	Mario	2,00	

Elenco delle connessioni effettuate, con possibilità di ricercare un giorno in particolare. I dati possono essere stampati.

Esempio di stampa dell'elenco delle connessioni:

RIEPILOGO COLLEGAMENTI

DATA:31/05/2006

N° PC	Ora Inizio	Ora Fine	Tessera	Cognome	Nome	Costo
1	10:23:43 AM	10:33:44 AM		Massimino	Andrea	1,00
NOTE:						
1	10:23:58 AM	10:55:59 AM		Rossi	Mario	2,00
NOTE:						

Immagini del programma CLIENT

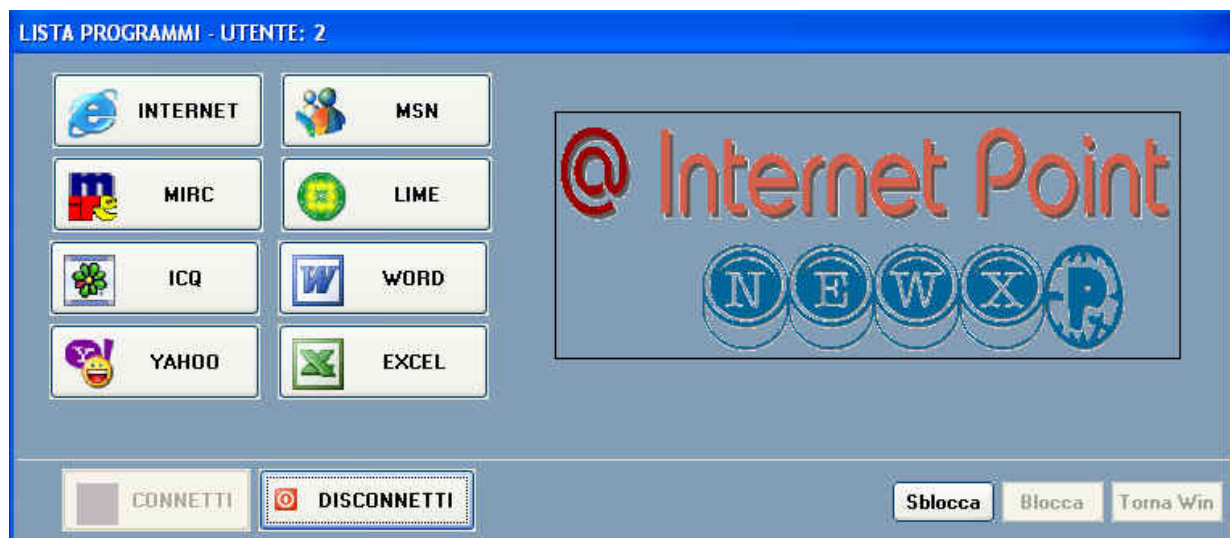

Dopo aver eseguito il Login, l'utente è abilitato all'utilizzo di internet e dei software scelti dall'amministratore del sistema.

L'utente ha sempre la visione di un contatore che lo informa del tempo di connessione già effettuata.

Il programma viene avviato automaticamente, esso blocca l'intero PC:

- 1) Task manager disattivato
- 2) Barra di windows ed icone nel desktop nascoste

Sarà possibile avviare solo i programma per cui è stata concessa l'abilitazione.

LEGGE ANTITERRORISMO 16 agosto 2005

Tutti i punti d'accesso pubblici dovranno registrare dati anagrafici ed abitudini di navigazione per qualsiasi utente.

Chiunque fornirà un accesso alla Rete, stabilisce la legge, dovrà "*identificare chi accede ai servizi telefonici e telematici offerti, prima dell'accesso stesso o dell'offerta di credenziali di accesso, acquisendo i dati anagrafici riportati su un documento di identità, nonché il tipo, il numero e la riproduzione del documento presentato dall'utente*".

I dati raccolti, tranne i contenuti delle comunicazioni, dovranno essere a completa disposizione delle autorità giudiziarie - almeno fino al 31 dicembre 2007. Fino a questa scadenza i titolari degli Internet point dovranno "*memorizzare e mantenere i dati relativi alla data ed ora della comunicazione ed alla tipologia del servizio utilizzato, abbinabili univocamente al terminale utilizzato dall'utente, esclusi comunque i contenuti delle comunicazioni*".

A quali soggetti si applica la norma?

- a) i titolari o gestori di un esercizio pubblico o di un circolo privato di qualsiasi specie nel quale sono poste a disposizione del pubblico, dei clienti o dei soci, apparecchi terminali utilizzabili per le comunicazioni, anche telematiche (Art. 1, punto 1, D.M. 16 agosto 2005). In pratica si tratterebbe prevalentemente dei **gestori di internet point**.
- b) coloro che gestiscono terminali self service o postazioni internet non custodite (Art. 3, punto 1, D.M. 16 agosto 2005)
- c) i fornitori di accesso ad Internet tramite i c.d. "hotspot wi-fi" ovvero le postazioni wireless situate in aree a pubblica frequentazione (art 4 D.M. 16 agosto 2005).

Il prezzo del software SERVER + CLIENT (tutti quelli necessari per l'intero centro)

€ 79,00 IVA COMPRESA

Verrà fornita la licenza per ogni PC connesso in rete nel vostro Internet Point

Il software può essere ampliato o modificato secondo proprie esigenze.

Il-Software
Tel./Fax. 095 7164280 – **Cell.** 329 2741068
Email: info@il-software.it - **Web:** www.il-software.it